

Den kliniske situation:

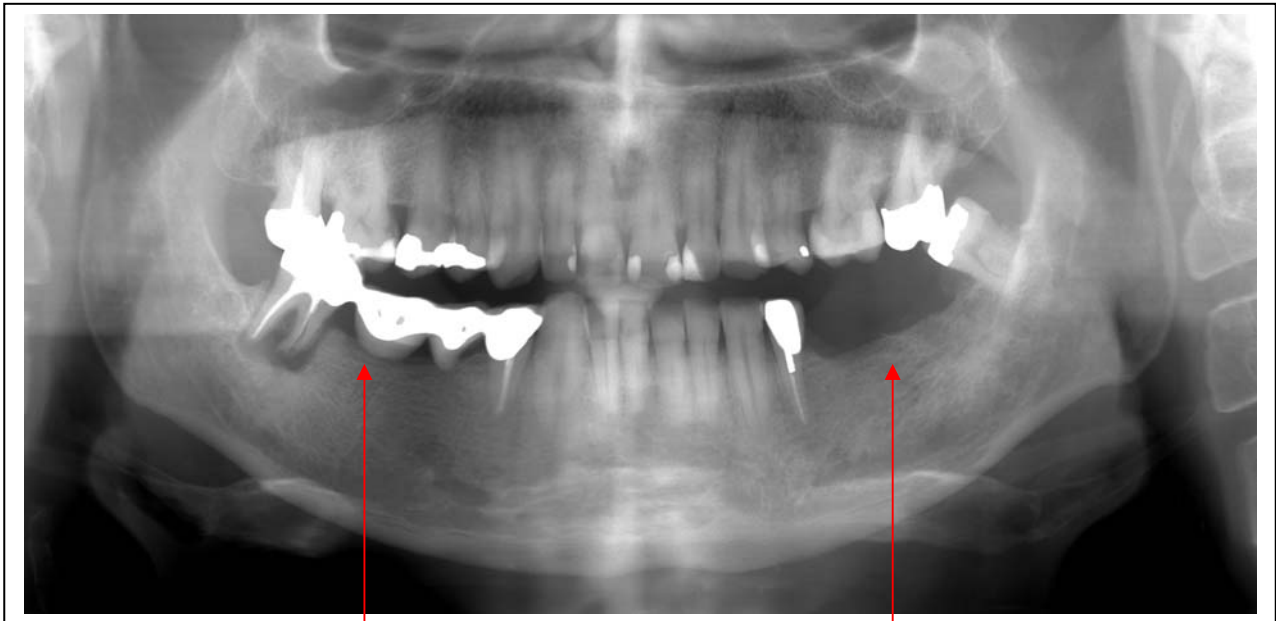

Broen deles ved kronen på 4- og den bagerste del tages ud. Der renses op for betændelsesvæv. Egen tandlæge alternativt mig.

I venstre side er der klar til operation.

Efter endt heling skal jeg tage et aftryk til fremstilling af modeller, tandopstilling, indikatorplade samt til en boreskabelon som mit laboratorium laver:

tandopstilling med modeller	1600,00
indikatorplade med målekugler	850,00
boreskabelon til eksakt placering af impl.	2100,00

Med indikatorpladen in situ tages et nyt op - billede, hvor jeg kan fastlægge de endelige placeringer og længder på implantaterne.(et i hver side) 700,00

OPERATION: indsættelse af to implantater a 7000 kr/stk 14.000,00

Prisen er inklusiv kontrolbillede og efterfølgende kontroller.

Hvis der skal anvendes membraner og/eller knogleerstatningsmateriale, afregnes efter forbrug. I dit tilfælde regner jeg ikke med, at det er nødvendigt, idet ekstra knogle kan tages fra områderne bag implantaterne.

PROTETIK: Der tages aftryk til begge broer efter ca. 3 måneders. Pris aftales individuelt efter at jeg har konfereret med mit laboratorium. Prisen vil ligge i omegnen af 20.000,00 pr bro.

